

*Je veux*



# *Enregistrer une image en changeant son nom*



*Je fais*

Je clique sur « Fichier » puis « Enregistrer sous »



*Je vois*



1. Je choisis le bon répertoire
2. J'écris le nouveau nom de mon image.
3. Je choisis d'enregistrer en JPEG de préférence
4. Je clique sur « Enregistrer »

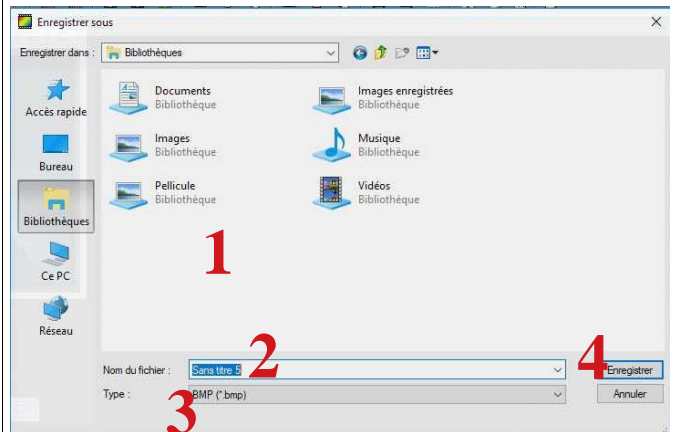

*Je veux*



## *Placer un texte sur une image*



*Je fais*

Je clique sur l'icône **T**



*Je vois*



1. J'écris mon texte
2. Je peux changer la couleur
3. Je peux changer la taille
4. Je clique sur « OK »

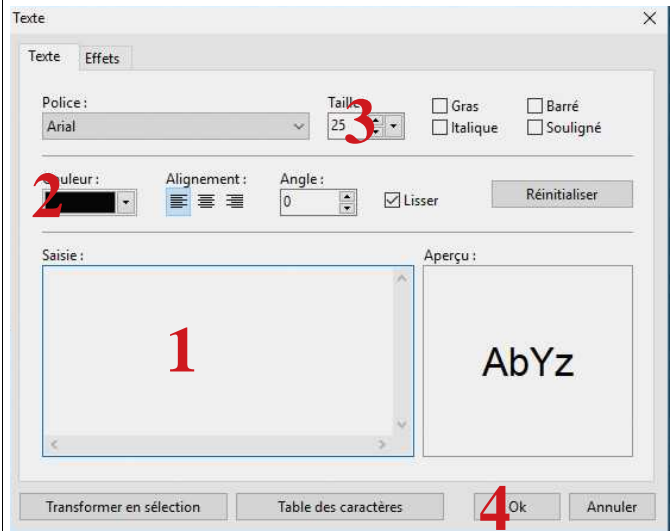

Je peux déplacer le texte en cliquant précisément sur un caractère et en déplaçant la souris.

Si le texte n'est pas encadré de pointillés, je clique sur

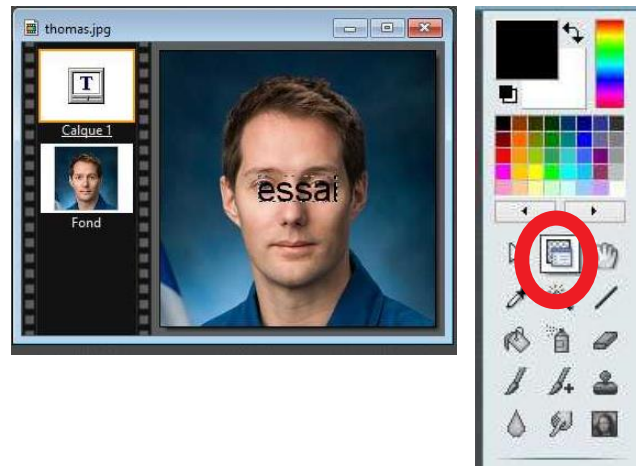

 *Je fais*

Je peux modifier la taille, la couleur et le texte en double-cliquant sur la petite diapositive à gauche de l'image

 *Je vois*



*Je veux*



# *Couper / coller une partie d'une image*



*Je fais*

Je sélectionne une partie de l'image en maintenant le clic gauche de la souris appuyé. Des pointillés encadrent ce que je viens de sélectionner.



*Je vois*

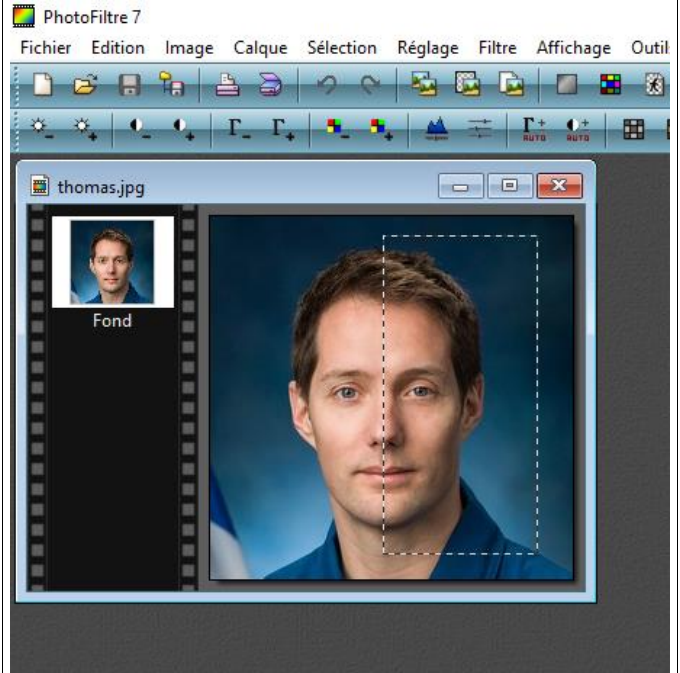

1. Je fais un clic droit dans la zone que je viens de sélectionner.
2. Une liste apparait, je choisis **COPIER**.
3. Rien ne change, c'est normal ! Le morceau de l'image a seulement été copié dans la mémoire de l'ordinateur.

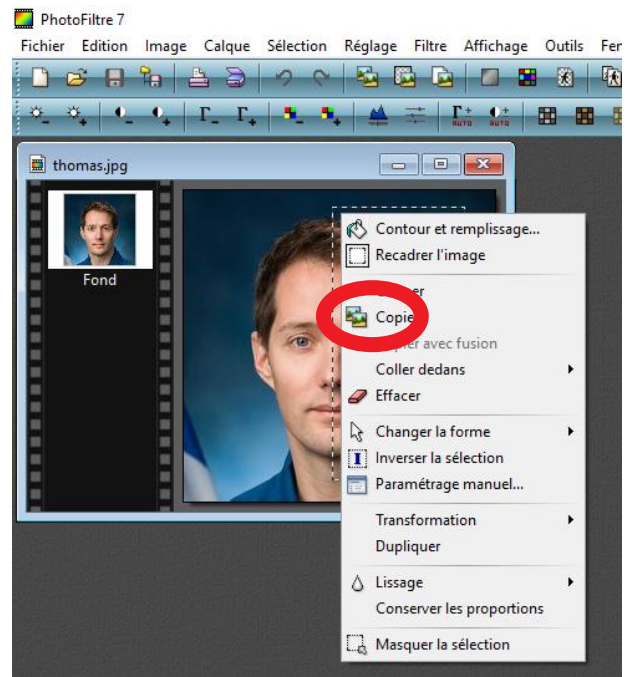

 *Je fais*

1. J'ouvre ma deuxième image
2. Je fais un clic droit dessus.
3. Une liste apparait, je choisis **COLLER**
4. Le morceau de la première image vient d'apparaître.



 *Je vois*

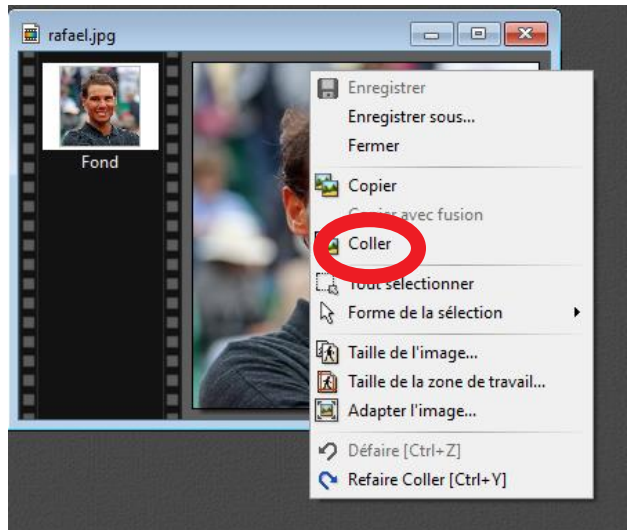

Pour déplacer ce morceau

1. L'outil flèche doit être sélectionné dans le panneau de droite.
2. Ce morceau peut être déplacé avec le clic gauche de la souris maintenu.



Pour agrandir ou rétrécir ce morceau :

1. L'outil calque doit être sélectionné dans le panneau de gauche
2. Faire clic droit et en choisissant **REDIMENSIONNER LE CALQUE.**
3. Déplacer les petits carrés situés dans les coins du morceau.
4. Il faudra ensuite valider (Clic droit, **VALIDER**),

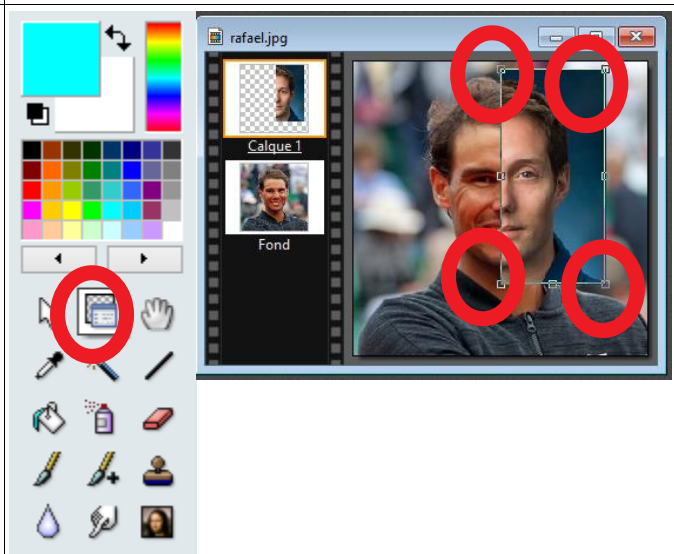

*Je veux*



## *Garder une seule partie de l'image*



*Je fais*

Je vérifie que j'ai bien sélectionné mon image principale à gauche.

Je sélectionne une partie de l'image en maintenant le clic gauche de la souris appuyé.



*Je vois*

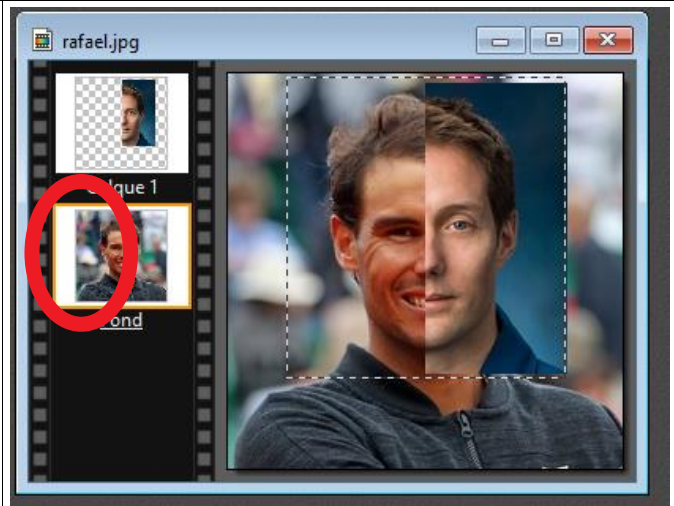

1. Je fais un clic droit dans la zone que je viens de sélectionner.

2. Une liste apparait, je choisis **RECADRER L'IMAGE.**

